INHALTSVERZEICHNIS

Inhaltsverzeichnis 1
S|R Catalog Beschreibung 2
Katalog Importieren 3
Darstellung 4
Update 4
Settings 5
Ordner oder Artikel nach S|R exportieren 6
Katalogimport nach S|R 6
Unterordner nach S|R exportieren 7
Einzelne Modelle nach S|R exportieren 8
Zuweisung der Modelle innerhalb der S|r Artikelstammdaten 9
Modelle verschieben 9
Produkteigenschaften zuweisen 10
Einordnen mit Fedas-Schlüssel 11
Subscription 12

S|R CATALOG

S|R CATALOG BESCHREIBUNG

S|R Catalog ist ein Modul zum direkten Import von Händler- und Herstellerkatalogen, das dazu verwendet wird, die gesamte Produktpalette ausgewählter Händler/Hersteller an der eigenen Arbeitsstation elektronisch verfügbar zu machen und aktuell zu halten. S|R Catalog bietet zudem die Möglichkeit, alle oder auch ausgewählte Artikeldaten aus den Katalogen komfortabel nach SR zu übernehmen.

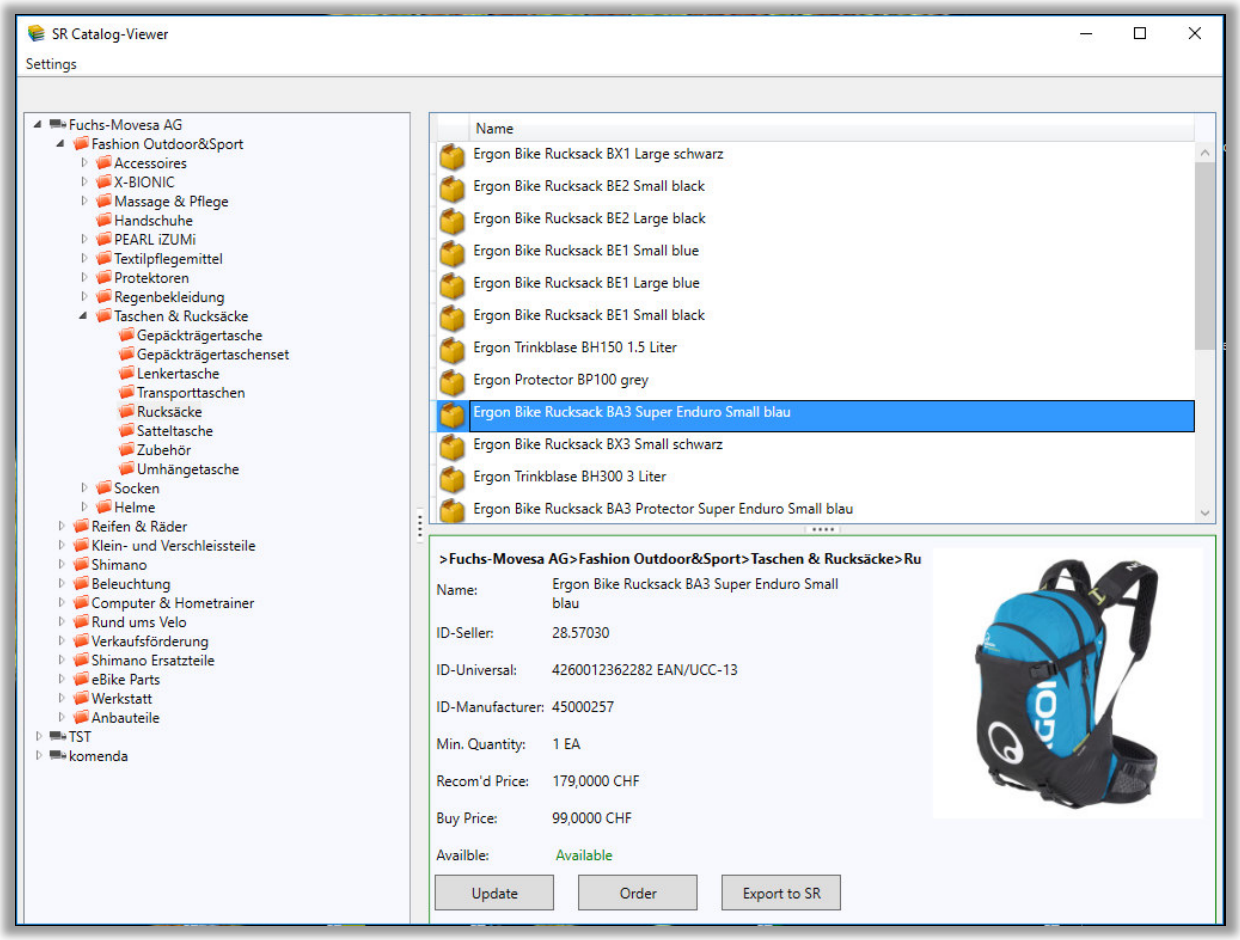

Sie melden sich in S|R Catalog mit Ihrer S|R Kennung und Ihrem S|R Passwort an.

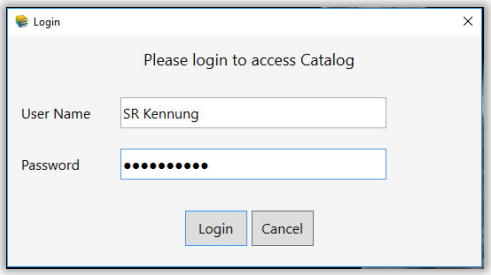

Um Modelle von S|R Catalog nach SR exportieren zu können, muss der Nutzer über die entsprechenden Rechte in S|R verfügen. Ebenso müssen in S|R die passenden Rechte vorhanden sein, um den Einkaufspreis der Modelle angezeigt zu bekommen.

KATALOG IMPORTIEREN

S|R Catalog verbindet sich mit Hilfe der Zugangsdaten, die Sie von Ihren Händler erhalten haben, mit der entsprechenden Händler-/Herstellerseite und lädt den aktuell verfügbaren Händlerkatalog mit allen Produktinformationen und Bildern in Ihr System.

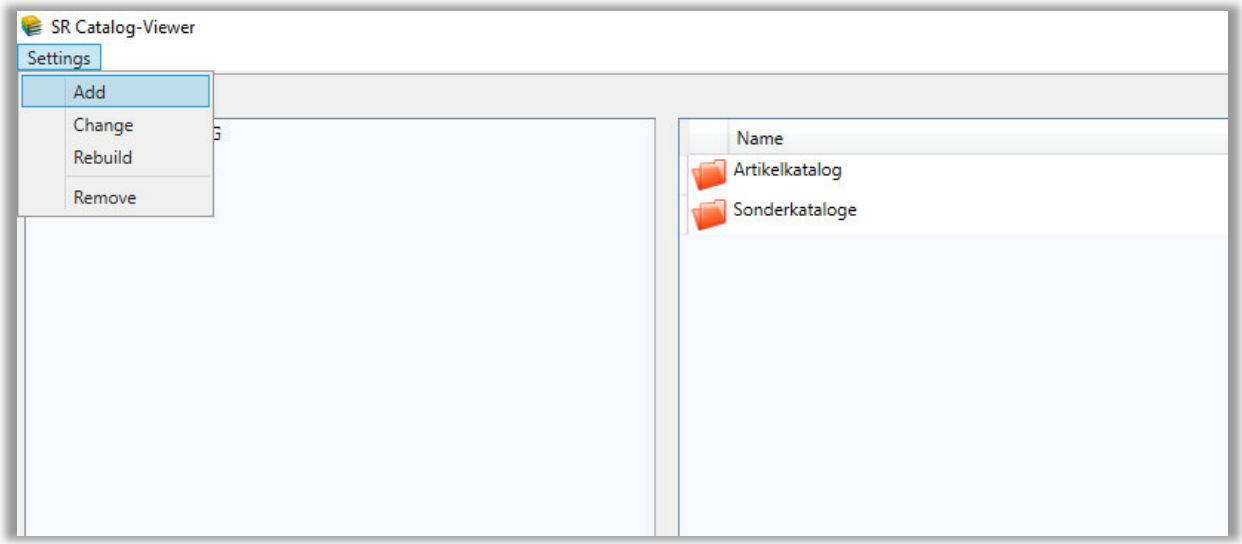

Zugangsdaten eingeben:

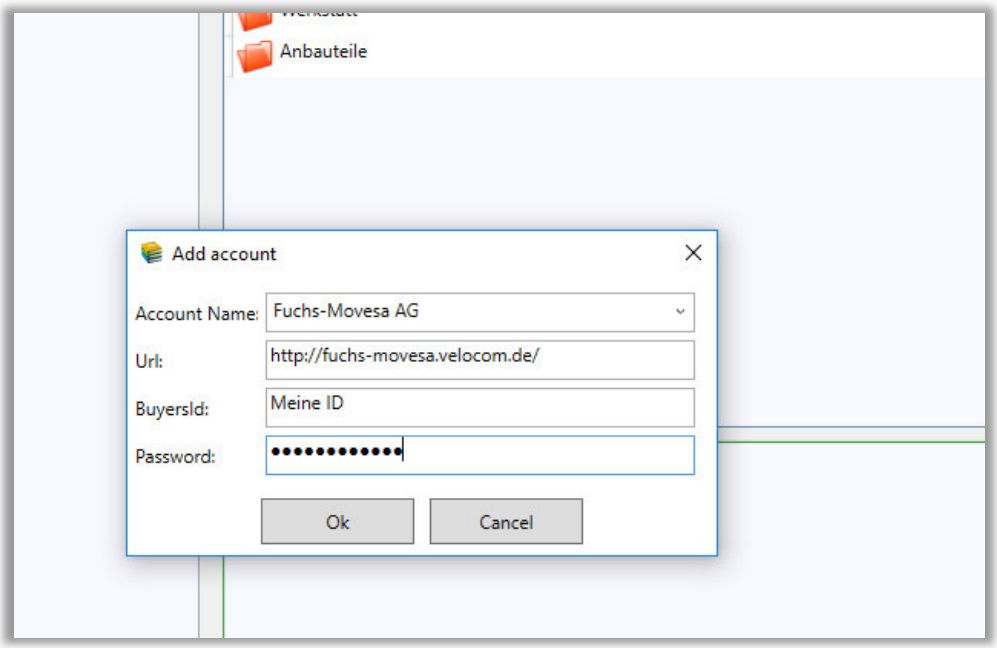

Achtung: Das Laden eines Katalogs kann, je nachdem, wie viele Artikel enthalten sind, wie schnell der Zugang und die Verbindung zum Lieferanten ist, lange dauern.

In S|R Catalog kann in der Zeit während des Ladens nicht gearbeitet werden. Insofern ist das Laden eines größeren Katalogs am sinnvollsten über Nacht oder in einer Shop-Pause zu erledigen.

DARSTELLUNG

Die einzelnen Händlerkataloge werden, wie in den S|R Artikelstammdaten, im linken Fensterbereich angezeigt. Angewählte Unterordner oder Artikel werden im oberen rechten Bereich dargestellt, Einzelartikel im unteren rechten Bereich.

Die jeweilige Fenstergröße ist anpassbar und kann je nach Bedarf verschoben werden.

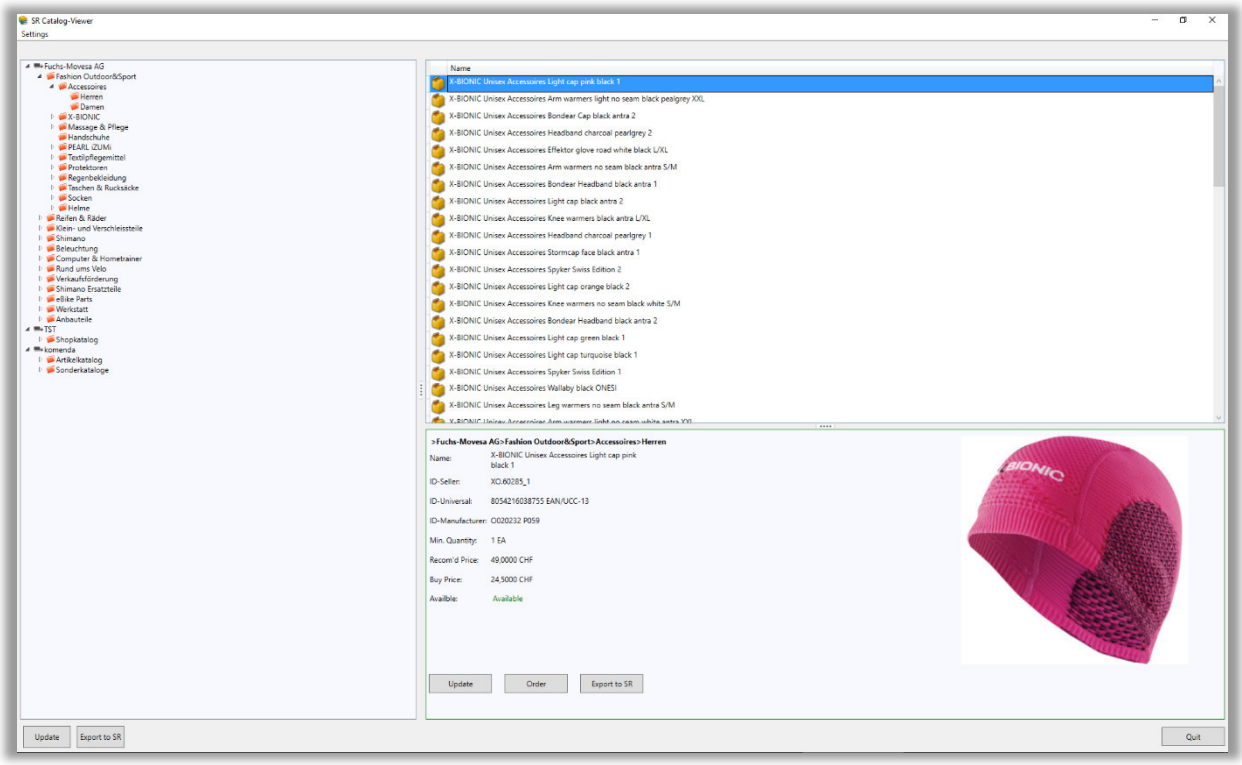

UPDATE

Da die Händlerkataloge regelmäßig geändert werden, bietet S|R Catalog die Möglichkeit, die Händlerdaten auf Updates zu untersuchen. Wählen Sie einen gesamten Katalog oder einen einzelnen Ordner an und bringen Sie die ausgewählten Daten auf den neusten Stand.

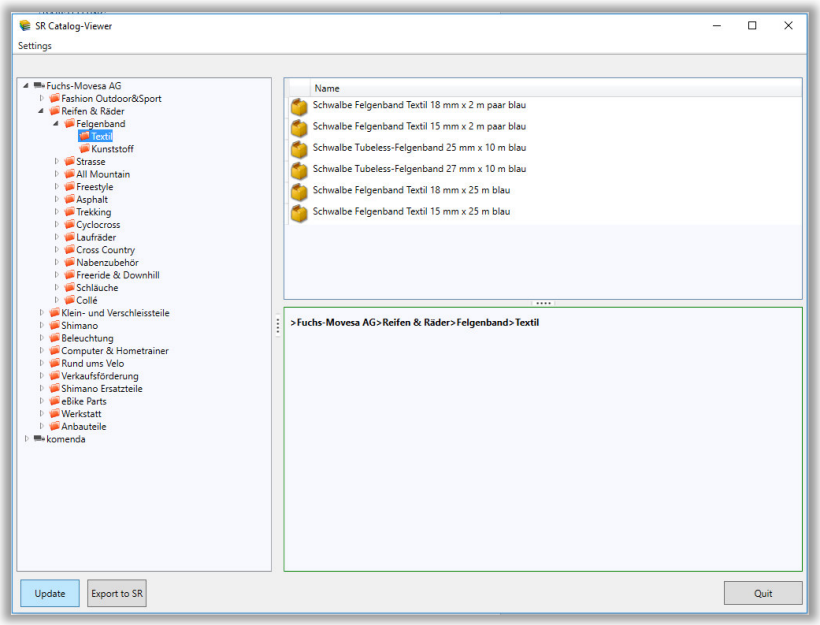

SETTINGS

Features innerhalb der Settings.

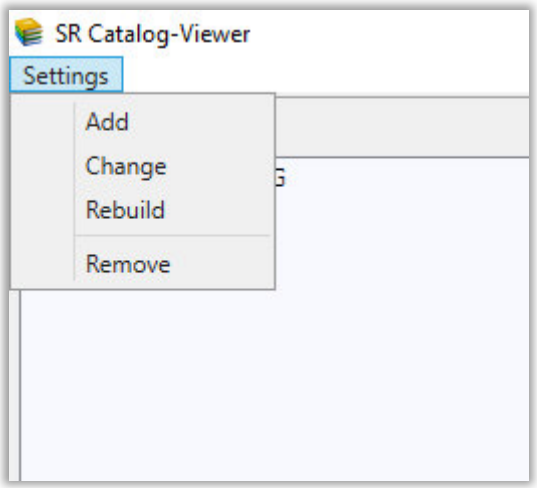

- Add → neuen Katalog importieren
- Change → Zugangsdaten zu einem Händler ändern, sollte sich z.B. die Webadresse oder das Passwort geändert haben.
- Rebuilt → Gesamtkatalog updaten oder wiederherstellen werde, falls die Daten im Händlerkatalog sich geändert haben oder Daten verloren sind.
- Remove → Ein gesamter Katalog kann hier gelöscht werden.

Hinweis: Die Features dieses Menüs gelten nur für gesamte Kataloge.

Möchten sie einzelne Unterzweige oder Ordner updaten, verwenden sie für den markierten Zweig den Button Update unter dem Katalogbaum. Möchten sie Daten eines einzelnen Artikels auf Aktualität prüfen steht direkt beim Artikel der Button „Update“ zur Verfügung.

ORDNER ODER ARTIKEL NACH S|R EXPORTIEREN

S|R Catalog ist mit der S|R Software verbunden, sodass die Katalogdaten bei Bedarf einfach in die Artikelstammdaten übertragen werden können. Es ist zum einen möglich, einen kompletten Händlerkatalog nach S|R zu übertragen, es können aber auch ausgewählte Einzelordner oder einzelne Artikel nach S|R importiert werden.

KATALOGIMPORT NACH S|R

Da die Kataloge der Hersteller und Lieferanten keiner einheitlichen Struktur folgen oder gar einer Norm entsprechen, sind auch die Kataloge in ihrem Aufbau unterschiedlich. In der Regel wird der Produktstruktur des Anbieters nicht mit der Produktstruktur ihrer SR Stammdaten übereinstimmen. Hinzu kommt, dass die Schnittstelle keine Kategorisierung erlaubt, wie man sie in SR kennt.

Daher ist ein Import der Produkte nur in der „flachen“ Hierarchie der angebotenen Daten möglich. Eine (auch nachtägliche) Zuweisung der Produkte zu den in SR verwendeten Kategorien ist daher erforderlich.

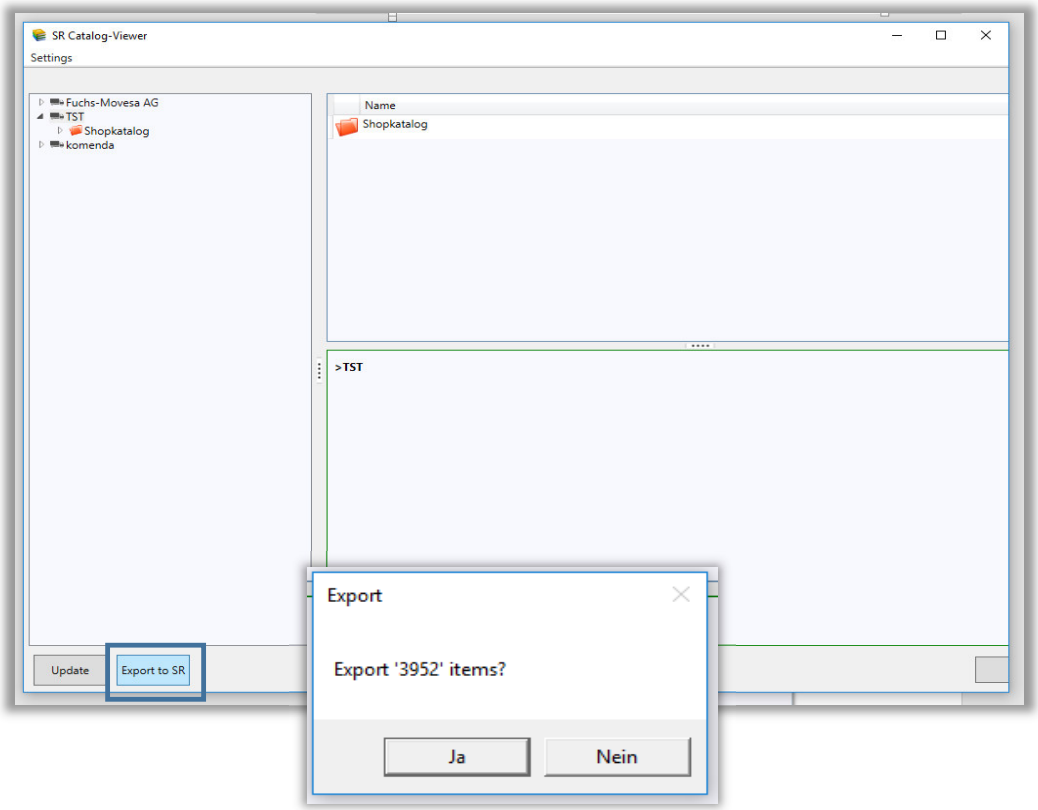

Wird der Ja-Button geklickt, erscheint ein Fenster mit zwei Dropdown-Menüs, in denen die Zielordner ausgewählt werden können. Voreingestellt sind hier die Ordner und Preisgruppenordner Import.

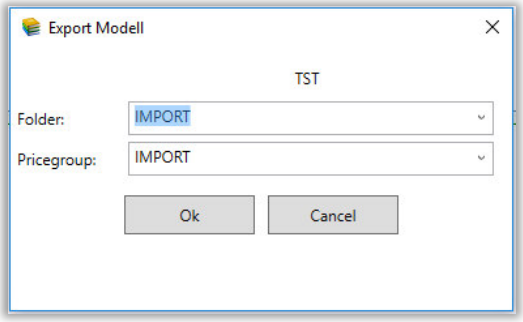

UNTERORDNER NACH S|R EXPORTIEREN

Um einen Ordner oder Unterordner nach S|R zu importieren, muss der Ordner im linken Fenster angewählt sein.

Der Button <Export to SR> startet die Übertragung, Sie können dann über ein Menü auswählen, wohin der Inhalt des gewählten Ordners übertragen werden soll.

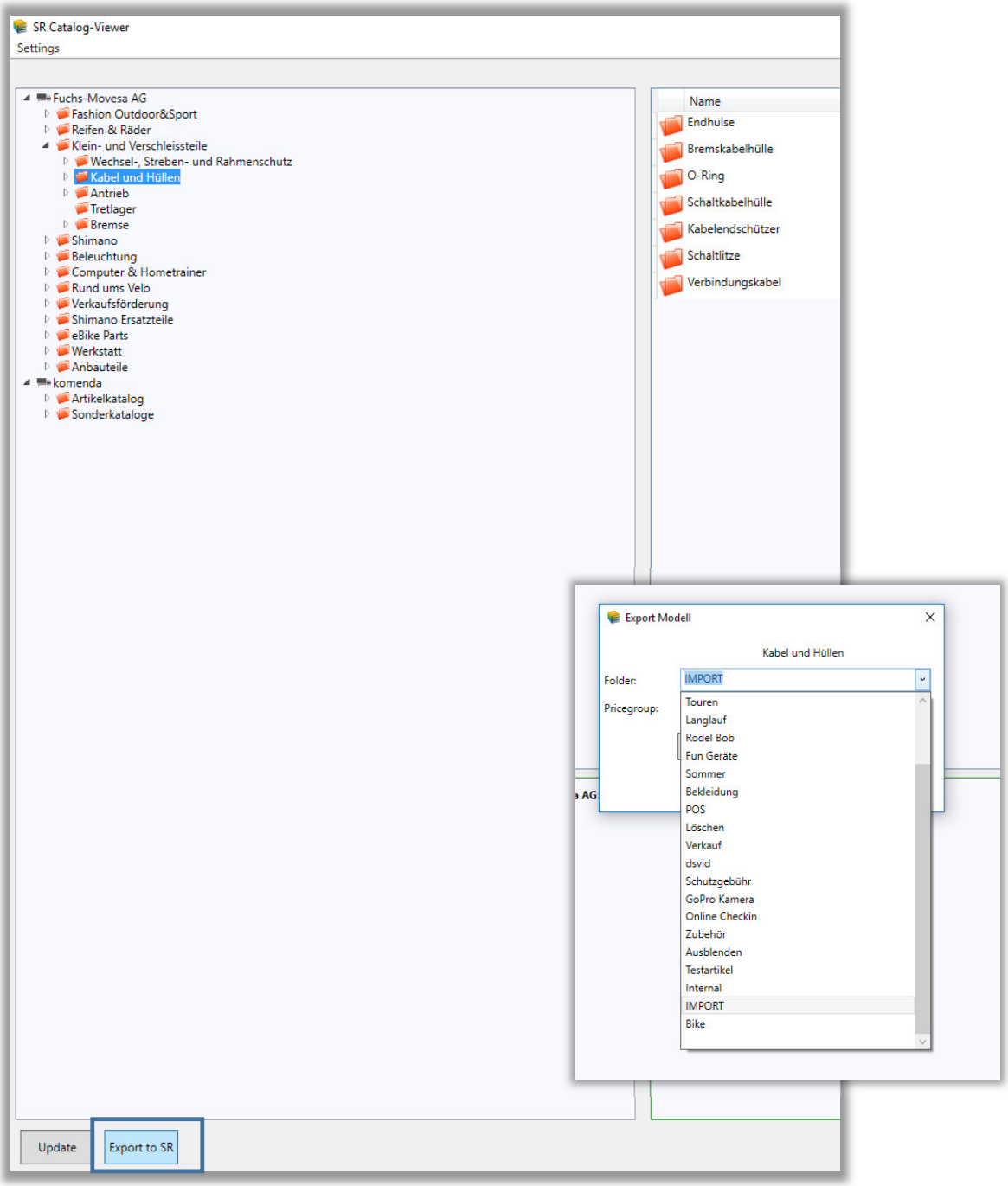

EINZELNE MODELLE NACH S|R EXPORTIEREN

Sollen einzelne Artikel nach S|R importiert werden, werden diese im rechten oberen Fensterabschnitt ausgewählt, und der <Export to SR> Button wird geklickt.

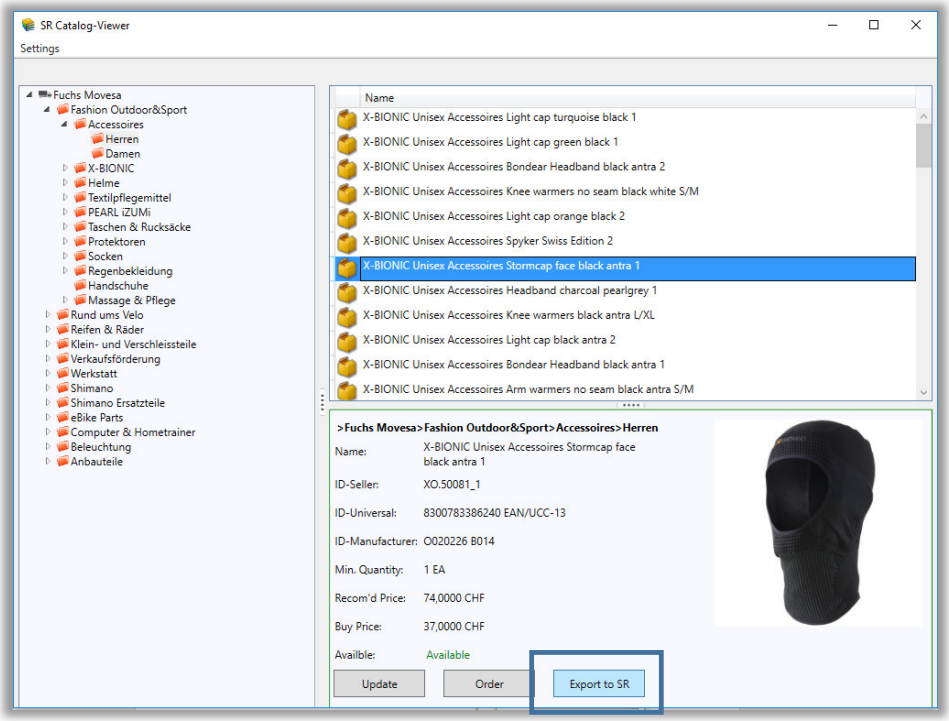

Auch in diesem Fall können die bereits in den S|R Artikelstammdaten angelegten Ordner und Preisgruppen eingesehen und ausgewählt werden, um die Daten in SR direkt am richtigen Ort zu haben.

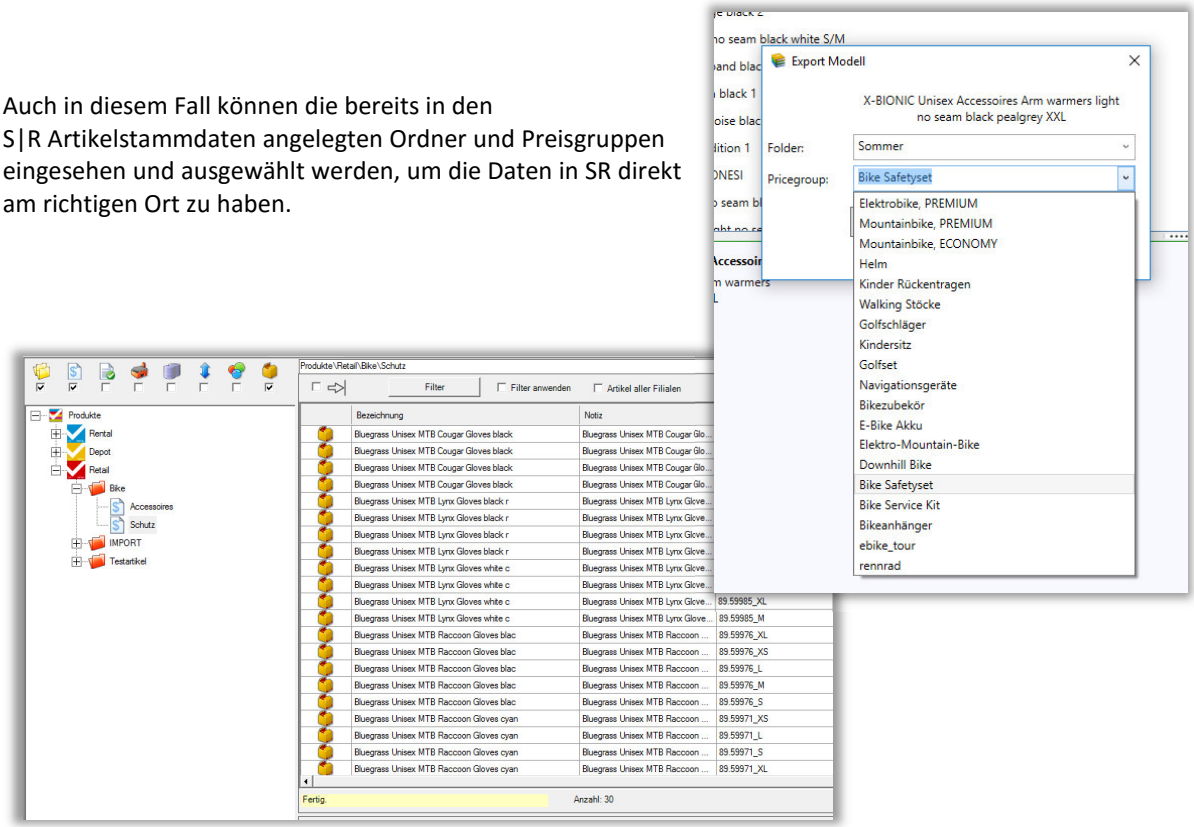

ZUWEISUNG DER MODELLE INNERHALB DER S|R ARTIKELSTAMMDATEN

Wenn Sie Ihre importierten Daten nachträglich in die S|R verwendeten Ordner oder Preisgruppen verschieben möchten, so lässt sich dies mit einem überschaubaren Aufwand vornehmen.

MODELLE VERSCHIEBEN

Wählen Sie die gewünschten Modelle mit Multiselect aus, klicken Sie mit der rechten Maustaste auf die markierten Einträge und wählen Sie Ausschneiden aus dem Menü.

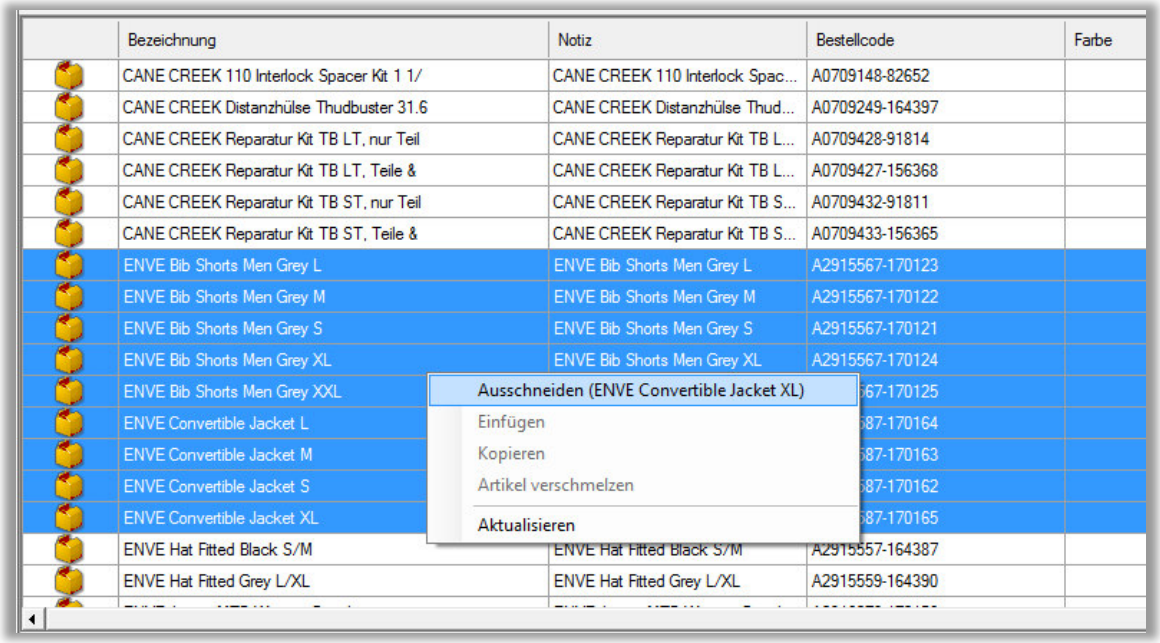

Fügen Sie dann die Modelle mit „rechte Maustaste → einfügen“ in die Zielpreisgruppe im gewünschten Ordner ein. Sie können die ausgewählten Modelle auch mit der Drag&Drop-Funktion in den gewünschten Ordner verschieben.

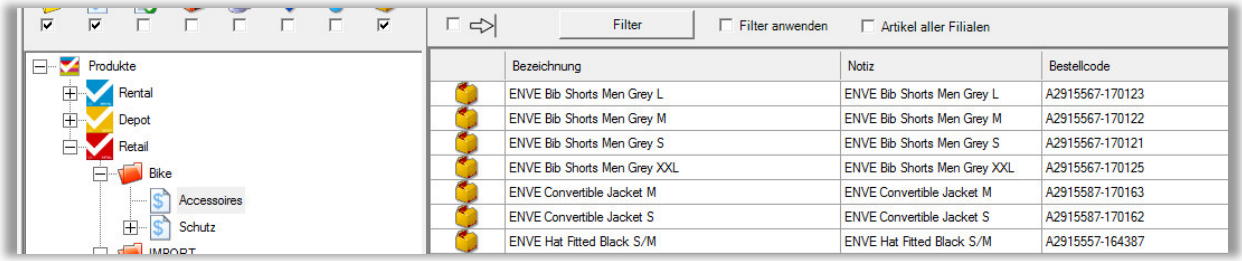

PRODUKTEIGENSCHAFTEN ZUWEISEN

Um den Modellen dann die gewünschten Produkteigenschaften zuzuweisen, wählen Sie die Produkte, die gemeinsam geändert werden sollen, mit der Multiselect-Funktion aus.

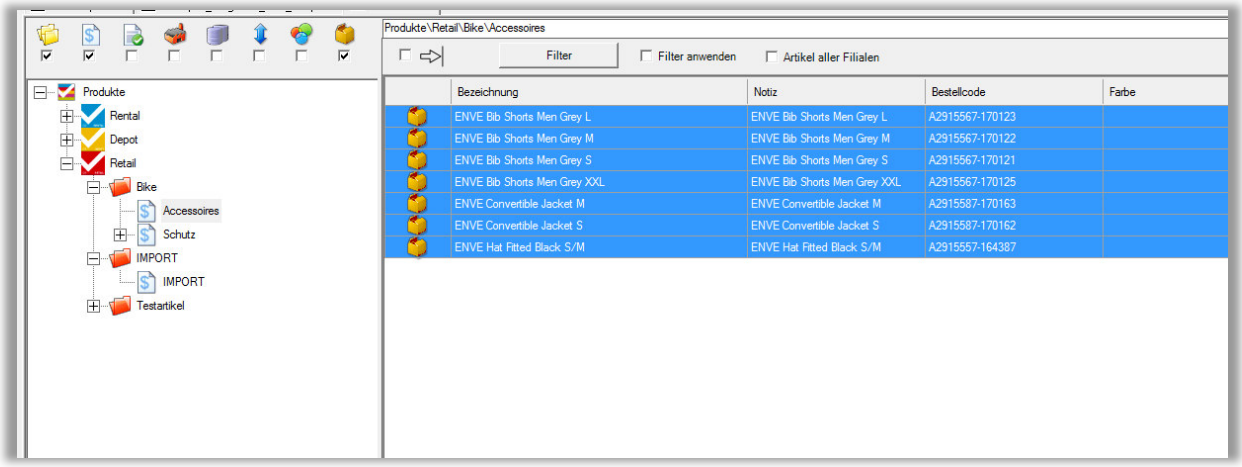

Öffnen Sie mit F7 oder über das Ändern-Symbol das Produkteigenschaften-Menü und weisen Sie die gewünschten Eigenschaften zu.

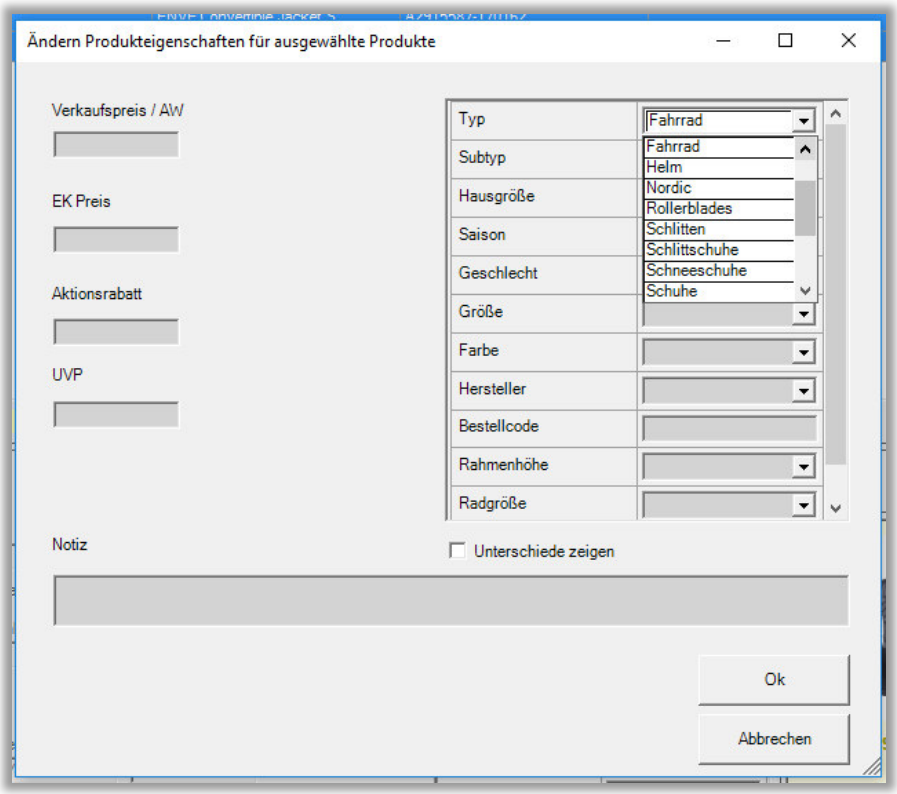

EINORDNEN MIT FEDAS-SCHLÜSSEL

Eine weitere Möglichkeit, nach S|R exportierte Modelle in den Artikelstammdaten dem gewünschten Ordner zuzuweisen, ist die Kennzeichnung mit dem passenden Fedas-Schlüssel.
Dazu werden die gewünschten Modelle mit Multiselect markiert. Danach klicken sie auf roten Button mit dem Schlüssel-Symbol.

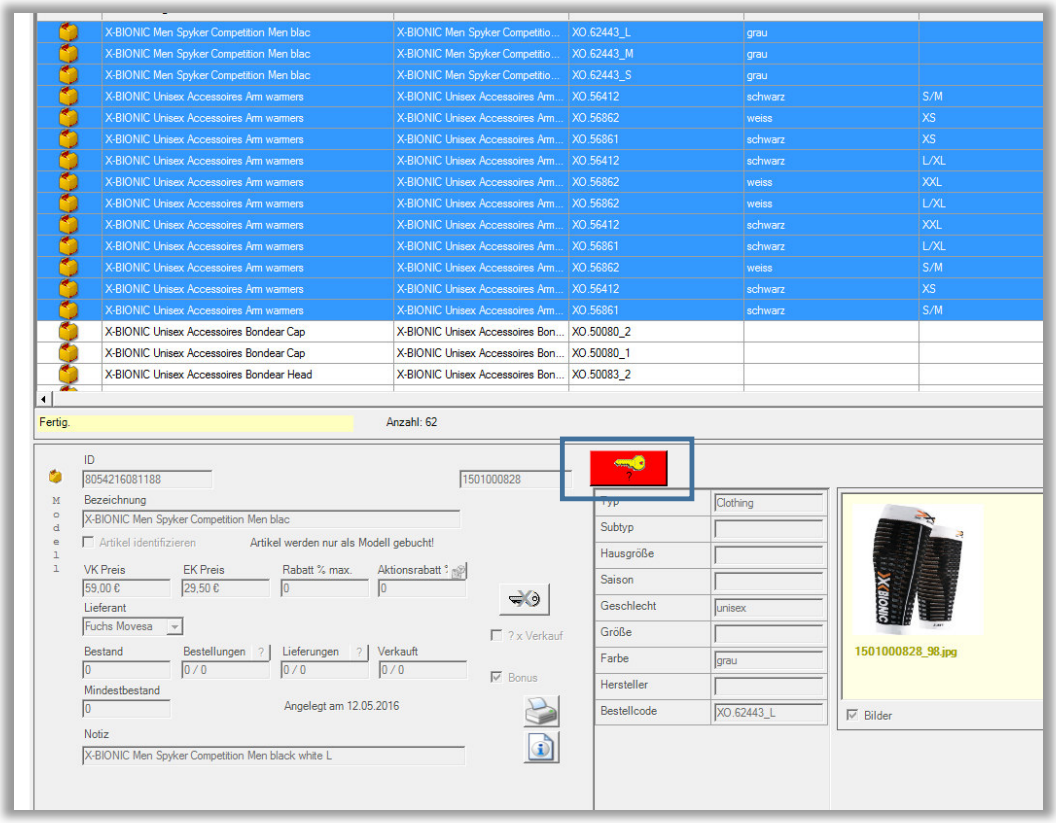

Ein Untermenü öffnet sich, in dem die Fedas-Merkmale der Artikel ausgewählt werden können.

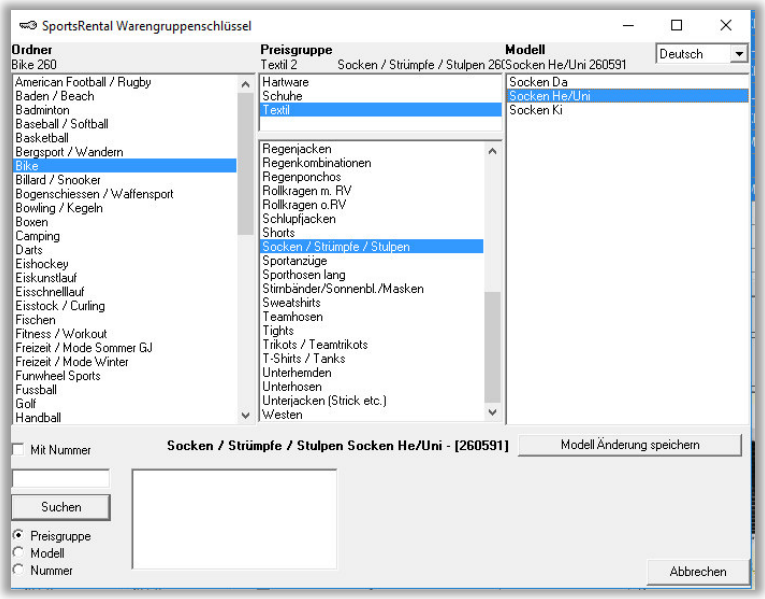

Falls der ausgewählte Ordner und die ausgewählte Preisgruppe noch nicht in den Artikelstammdaten vorhanden sind, werden sie dem Fedas-Schlüssel folgend angelegt.

SUBSCRIPTION

Bitte beachten Sie, dass S|R Catalogue zu den S|R Modulen gehört, deren Nutzung nur mit der aktuellen S|R Version möglich ist und die aus diesem Grund immer das aktuelle Subskriptions-Paket erfordern.